

DISEÑO MONUMENTO EN ESCUELA POLITÉCNICA

TRABAJO DESARROLLADO

TEAM se encargó de efectuar el diseño arquitectónico en base a los lineamientos brindados por el anteproyecto de MIP; también se desarrollaron los cálculos técnicos: estructurales, hidrosanitarios y eléctricos.

FOTOGRAFÍAS

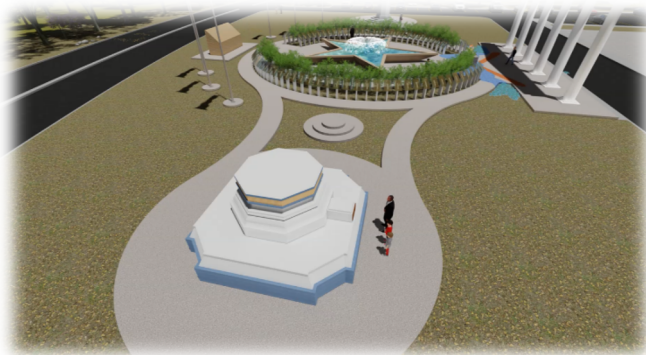
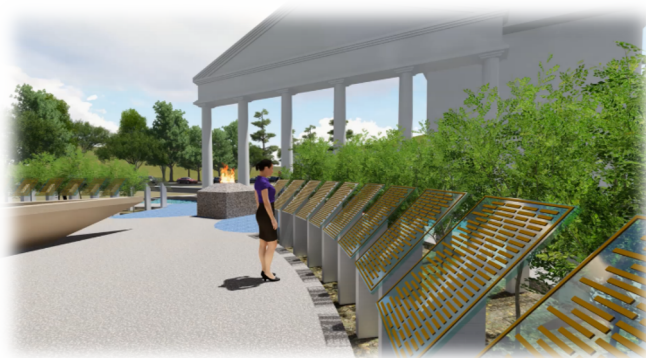
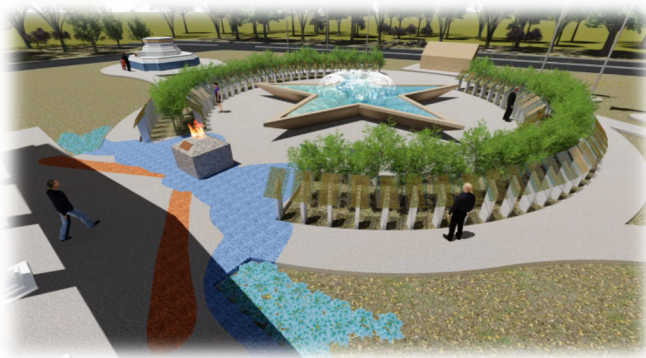

DESCRIPCIÓN

El proyecto consta del diseño arquitectónico para la elaboración del monumento a los Héroes caídos en la escuela politécnica (Justo Rufino Barrios y Miguel García Granados).

En el juego de planos se entregó planos acotados, amueblados, secciones, elevaciones, detalles de acabados y especificaciones técnicas.

En el diseño se mantiene el control de calidad solicitada en el anteproyecto y cumplimiento con la fecha de entrega propuesta.

CIFRAS



Multinational Investments and
Projects (MIP)



2,900 m2



2017 - 2017



4 semanas